



Regisztrálja
készülékét most a
MyBosch online felületen,
és szerezzen ingyenes
előnyöket:
bosch-home.com/welcome

Üveg mixerfeltét

MUZS6MX

[hu] Használati útmutató



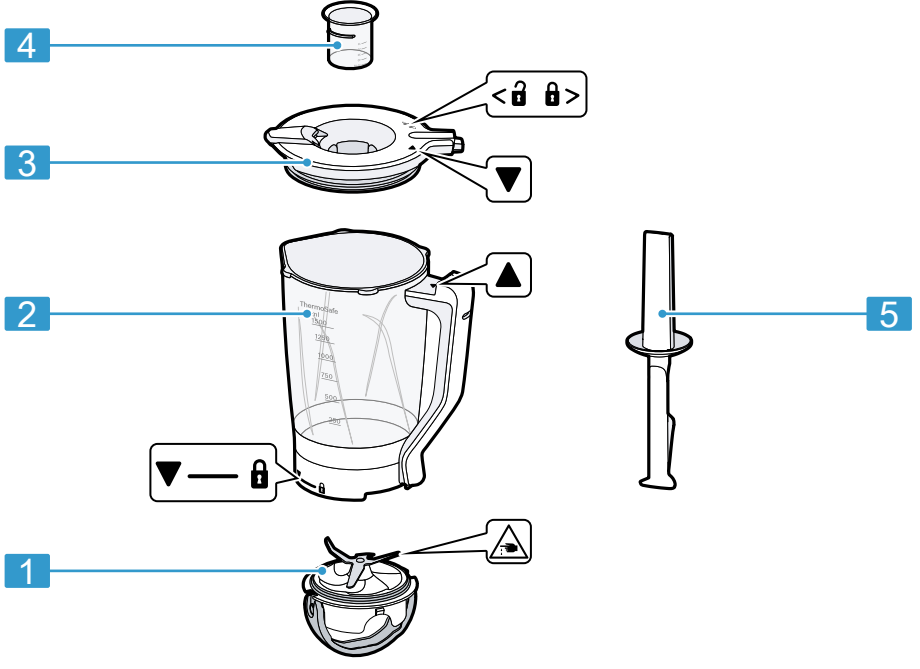

1

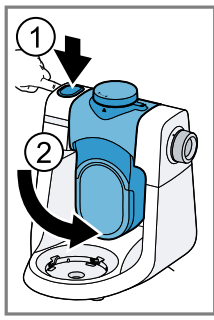

2

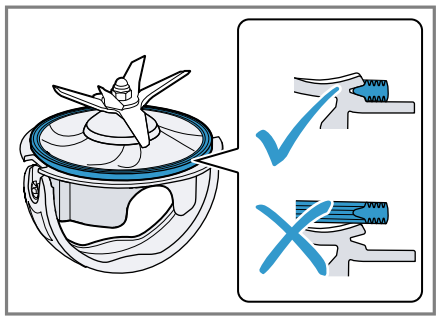
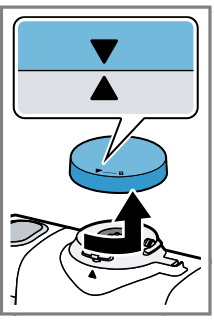

3

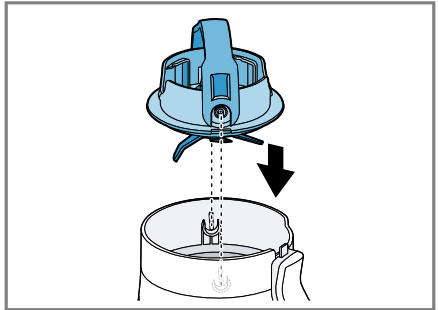

4

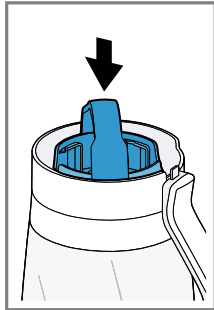

5

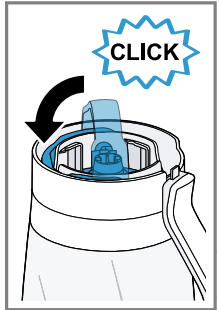

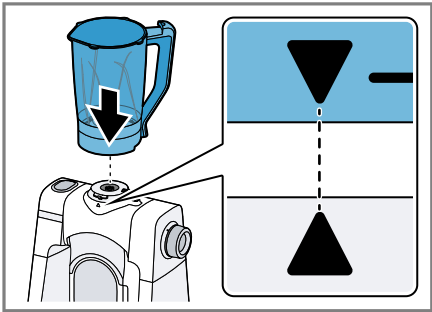

6

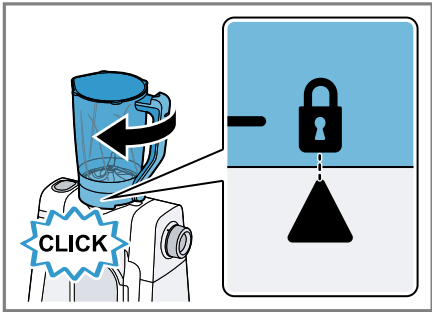

7

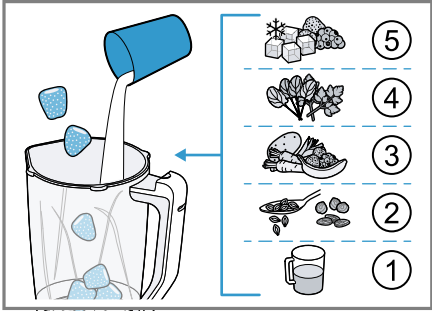

8

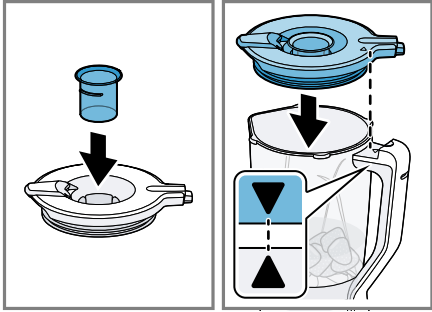

9

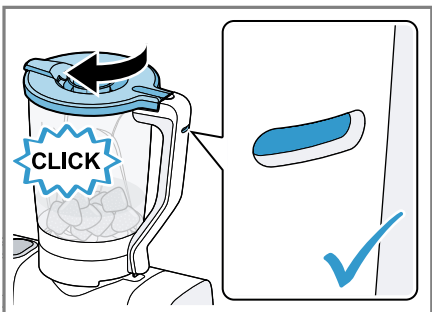

10

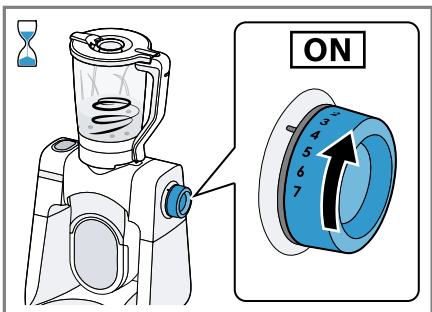

11

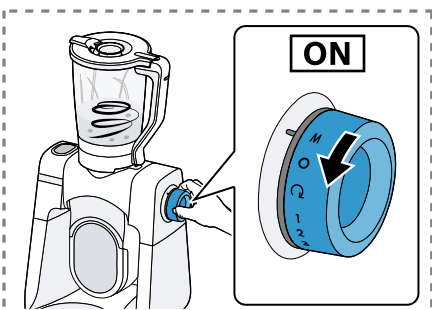

12

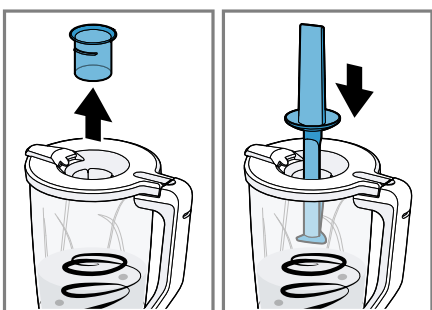

13

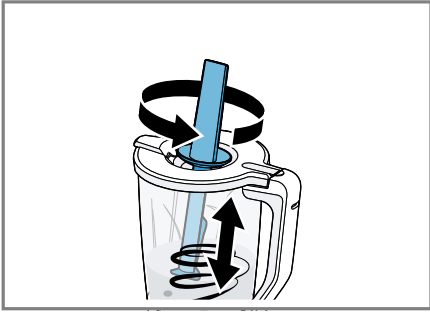

14

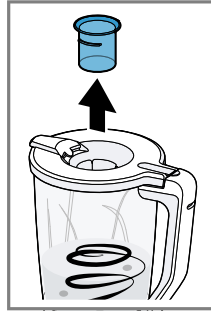

15

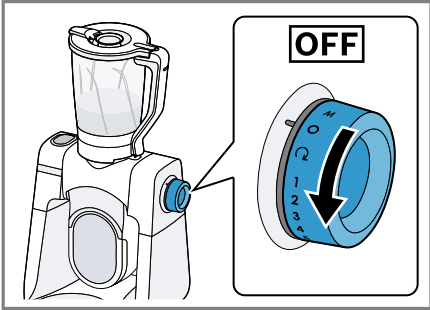

16



17

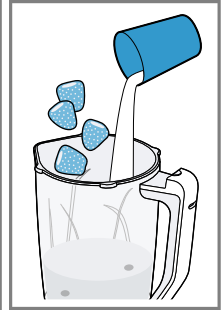

18

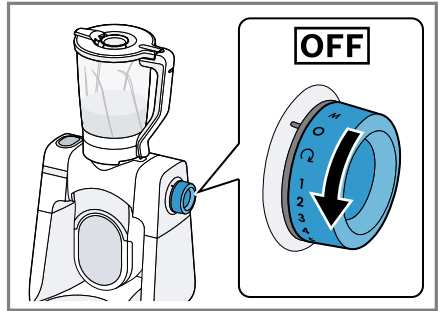
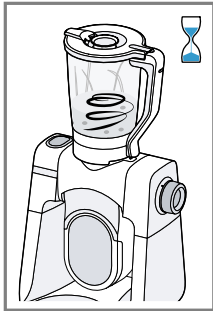

19

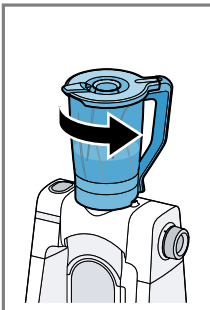

20

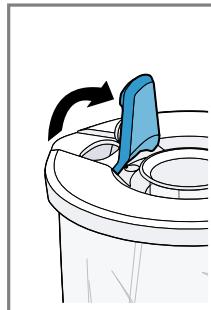
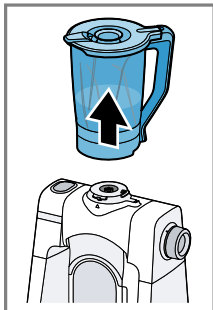

21

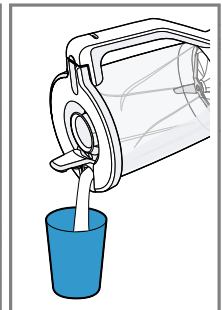

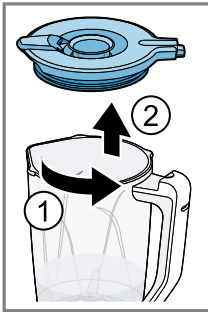

22

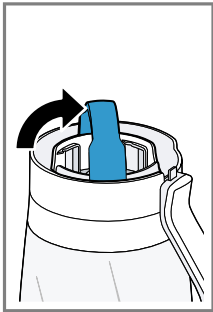
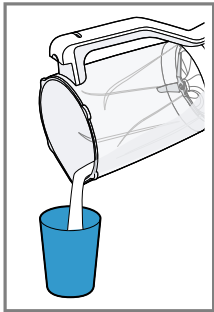



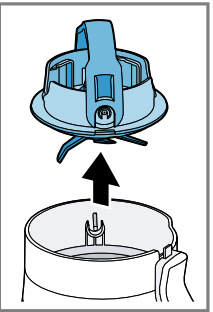





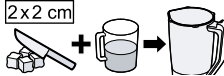
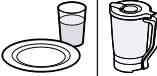







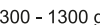



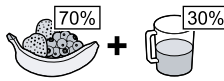

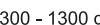



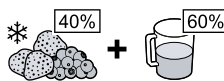

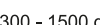



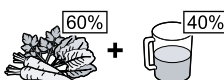

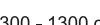



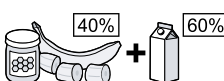

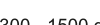









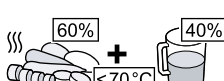















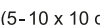



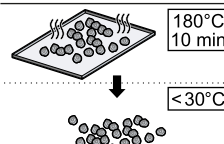

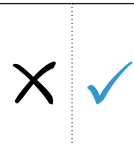

23

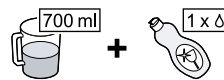

	✓	✓	✓	✓	✓
	✗	✗	✗	✓	✗

24

Biztonság

- Gondosan olvassa el ezt az útmutatót.
- Vegye figyelembe az alapgép utasításában foglaltakat.

A tartozékokat csak:

- a MUMS6 sorozat konyhagépeivel használja.
- eredeti alkatrészekkel és tartozékokkal.
- folyékony vagy félszilárd élelmiszerek őrlésére, aprítására, keverésére, pürésére és emulgeálására használja.
- ▶ A turmixpohár tisztítása és kiürítése során figyeljen az éles pengékre.
- ▶ A pengékhez soha ne érjen hozzá csupasz kézzel.
- ▶ Az étel lenyomásához használjon megfelelő eszközt, pl. fakanalat.
- ▶ Soha ne nyúljon a turmixpohárba, amikor az fel van helyezve az alapgépre.
- ▶ A turmixfeltétet mindig felhelyezett fedéllel vagy védőburkolattal együtt használja, az utasításokban leírtak szerint.
- ▶ Soha ne az alapgépen szerelje össze a tartozékok!
- ▶ A tartozékot csak álló meghajtás mellett és áramtalanított (konnektorból kihúzott) készülékre tegye fel és vegye le.
- ▶ A tartozékokat csak teljesen összeszerelt állapotban használja.
- ▶ A tartozékot csak az arra szánt munkahelyzetben használja.
- ▶ Legyen óvatos, amikor forró folyadékot tölt a turmixgépbe, mivel forró gőz áramolhat ki belőle.
- ▶ Legfeljebb 1000 ml forró vagy habzó élelmiszert szabad betölteni a turmixpohárba.
- ▶ Legyen óvatos a forró ételek feldolgozásakor.
- ▶ Ne hajoljon a készülék fölé.
- ▶ Ne dolgozzon fel 70 °C-nál melegebb élelmiszert a turmixpohárban.

Dologi károk elkerülése

- ▶ Ne dolgozzon fel olyan élelmiszert, amiben kemény részek, pl. csontok, porcok vagy magok találhatóak.
- ▶ Ne nyúljon be semmilyen tárggyal (pl. fakanállal) a turmixpohárba.
- ▶ A turmixpohár használata előtt ellenőrizze a poharat, hogy ne legyenek benne idegen tárgyak.
- ▶ A késbetétet soha ne helyezze le a pengékkel lefelé.





Ismerkedés a tartozékokkal

Áttekintés

→ [Ábra 1](#)

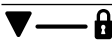
- 1 EasyKlick késbetét tömítéssel
- 2 Turmixpohár
- 3 Fedél betöltő nyílással
- 4 Mérőpohár
- 5 Tömőeszköz

Szimbólumok

Szimbólum	Leírás
	A turmixpoharat helyezze fel  és csavarozza rá 
	Helyzetjelölések
	Zár zárása.

Szimbólum	Leírás
	Zár nyitása.

Kezelés

A mixerfeltét előkészítése

→ [Ábra 2 - 7](#)

Élelmiszer feldolgozása a mixerfeltéttel

Megjegyzés

A mixerfeltét az alábbiakra alkalmas:

- Élelmiszerek turmixolása és pürésítése, pl. gyümölcs, zöldség, levesek
- Turmixok és smoothiek készítése
- Palacsintatészták, kennivalók, szószok, szörbetek és jégkrém készítése
- Jégkockák aprítása
- Fagyasztott élelmiszer feldolgozása

Tipp: A hozzávalók rövid ideig tartó vagy időközönkénti keveréséhez használja a pillanatkapcsolást.

→ [Ábra 8 - 18](#)

Feldolgozás befejezése

→ [Ábra 19 - 23](#)

Tipp: Az előtisztításhoz öntsön 700 ml vizet és egy csepp mosogatószeret az üres turmixpohárba, majd kapcsolja a készüléket (5-6) x 5 s-re a M fokozatba.

A tisztítás áttekintése

Használat után azonnal tisztítsa meg az összes alkatrészt, hogy az ételmaradványok ne száradjanak rájuk. Tisztítsa meg az egyes alkatrészeket a táblázatban leírtaknak megfelelően.

→ *Abra* **24**

Alkalmazási példák

Vegye figyelembe a táblázatban szereplő adatokat és értékeket.

→ *Abra* **25**

Megjegyzés

Feldolgozási ajánlások és korlátozások:

- Ne aprítson olyan élelmiszereket, mint a mandula, hagyma, petrezselyem és hús.
- Feltétek, példáulogyoróvaj, kókuszvaj vagy diós feltétek turmixolása csak a tömőeszközzel lehetséges.
- A turmixszal nem lehet majonézt készíteni.
- A szilárd élelmiszereket elegendő folyadékkal keverje.
- A por alakú élelmiszereket turmixolás előtt elegendő folyadékkal keverje, vagy oldja fel teljesen folyadékban. Por alakú élelmiszer például a porcukor, kakaópor, pírított szójabab, liszt, tojásfehérje por.
- Soha ne keverjen élelmiszert folyadék nélkül.
- Ha a hozzávalók a turmixpohárban nem forognak és nem keverednek össze megfelelően, a tömőeszközzel nyomja őket lefelé.
- Az élelmiszereket a következő sorrendben tölts be: folyadékok, száraz termékek, friss gyümölcs és zöldség, levélzöldség, fagyasztott gyümölcs és zöldség, jég.
- A fagyasztott gyümölcsöt és zöldséget friss élelmiszerekkel turmixolja.
- Ha kizárólag fagyasztott hozzávalókat turmixol, az összesen egy liter töltési mennyiséget ne lépje túl.
- Az élelmiszereket turmixolás előtt vágja kb. 2 cm-es kockákra.

Zavarok elhárítása

A készülék nem működik.

A turmixpoharat nem megfelelően helyezték fel, vagy nincs megfelelően lezárva.

1. Helyezze a turmixpoharat az alapgépre, és forgassa el az óramutató járásával megegyező irányba, amíg hallhatóan be nem kattan.
2. Helyezze a fedelet a turmixpohárra, és kattanásig forgassa az óramutató járásával megegyező irányba.

A készülék zümmög.

A kés elakadt vagy nehezen jár.

- ▶ Távolítsa el az elakadást okozó darabot.

Folyadék távozik a késbetétből.

Hiányzik a tömítés a turmixpohár és a késbetét közül.

- ▶ Helyezze be az EasyKlick késbetét tömítését.



Köszönjük, hogy Bosch háztartási készüléket vásárolt!

Regisztrálja most készülékét a MyBosch online felületen, és élvezze az alábbi előnyöket:

- Szakértői javaslatok és tippek a készülékéhez
- Opciók garanciahosszabbításához
- Kedvezmények tartozékokra és pótalkatrészekre
- Digitális használati utasítás és az összes készülékadat kéznél van
- Könnyű hozzáférés a Bosch háztartási készülékek vevőszolgálatához

Ingyenes és egyszerű regisztráció - mobiltelefonon is:

www.bosch-home.com/welcome



Segítségre van szüksége? Itt megtalálja.

Szakértői tanácsadás a(z) Bosch háztartási készülékeivel kapcsolatban, támogatás problémák esetén vagy a(z) Bosch-szakértők által végzett javítás.

Tudjon meg mindent a sokféle lehetőségről, hogy a(z) Bosch Önt hogyan tudja támogatni:

www.bosch-home.com/service

Az összes ország elérhetősége a mellékelt szolgáltatásjegyzékben található.

BSH Hausgeräte GmbH

Carl-Wery-Straße 34

81739 München, GERMANY

www.bosch-home.com

A Bosch Company



8001305231 (060522)

hu